Boletín del Ayuntamiento de

IZA

Número 10, Junio 2012 ▪ 10 Zenbakia, 2012 Ekaina

www.municipiodeiza.es

TU MUNICIPIO. ZURE UDALERRIA

Calle Plazaola, 2. 31892 Erice • Teléfono 948 600 465 • Fax 948 600 402
E-mail: ayuntamiento@municipiodeiza.es
Horario de lunes a viernes de 9,00 a 14,00 h.

Romería a la Virgen de Oskia

El pasado 13 de Mayo se celebró la tradicional Romería a la ermita de la Virgen de Oskia. Por primera vez, se añadieron vecinos de Larumbe, acompañando a la cruz de guía de su pueblo. Como de costumbre se agradecieron el café, las pastas y el vino que ofreció el Ayuntamiento.

ROMERÍA a Trinidad de Aguinaga (ERGA)

El pasado 3 Junio se celebró la tradicional Romería a la Trinidad de Aguinaga (ERGA).

Es de lamentar que la meteorología no acompañó a la subida, por lo que se animaron menos vecinos que otros años.

Por ello se hicieron merecedores del "aperitivo municipal".

Nueva línea de alta tensión pasando por nuestro municipio

Seguimos unidos a otros pueblos vecinos para evitar que se construya una nueva línea de alta tensión (400 kv) que cruzaría una gran parte de nuestro territorio municipal, con el consiguiente daño sin mejorarnos con ello el servicio eléctrico. La última manifestación pública junto a nuestros vecinos ha sido el pasado 23 de junio en Ororbia, con gran éxito de una heterogénea asistencia.

El programa de las **fiestas del Valle**

● **11.00: Misa** con colaboración de la Coral ERENIEGA de Zizur.

● **11.30: Juegos** para los niños: Hinchables, videogames, balancines, Roller…

MUY INTERESANTE: A niños mayores de 6 años se les formará en primeros auxilios y de recuerdo se les regalará una camiseta acreditativa.

● **12.45: Aperitivo** ofrecido por el Ayuntamiento.

● **13.00: Exhibición** de tiro con arco.

● **14.30 COMIDA en frontón:** (Inscribirse ANTES DE 23 JULIO llamando al 012 de lunes a viernes de 8.00 a 19.00 horas).

ADULTOS: 22€, asumiendo el Ayuntamiento otros 10,80€.

Entrantes: Ensalada, Tortilla bacalao, Chorizos a la sidra. **Principal a elegir:** Chuleta de vacuno o lubina a la brasa. **Postre:** Queso, membrillo, nueces. Café, pastas, vino, sidra, licores.

NIÑOS: Menu infantil a 10€ (el Ayuntamiento asume otros 5 €).

● **16.30: Hinchables seguido de vaquillas "txiki"** (comparsa Arca de Noe).

● **22.30: Cena** a 10€ (El Ayuntamiento asume 4€).

Primero: Ensalada rusa. **Principal:** Pollo guisado con patatas. **Postre:** Profiteroles con chocolate. Café, agua, vino.

● **24.30: Baile** con Orquesta "Coctel".

Todos los actos se celebrarán el sábado, día 28 de julio en el pueblo de Iza

BOLSA DE EMPLEO 2012

El Ayuntamiento de Iza, abre una bolsa de empleo para que los parad@s empadronad@s puedan inscribirse en el municipio, con el objetivo de conseguir una atención especial para ellos por parte de los demandantes de empleo en nuestro término municipal. Trataremos con total privacidad el CURRICULUM VITAE de los interesados. Lo pueden entregar en las oficinas municipales (sea personándose en horario de 9,00 a 14,00 lunes a viernes), como anexo por correo electrónico a la dirección *ayuntamiento@municipiodeiza.es* o por correo ordinario. Para mantener la información correcta (actualizando los cambio de datos o de situación laboral) contactaremos con cada solicitante cada cierto tiempo y desde luego antes de proponerlo a un solicitante.

Homenaje a Alcaldes del Ayuntamiento

Con una sencilla reunión al pasado 15 junio 2012, el actual Ayuntamiento ha reconocido la labor desinteresada y ejemplar de los alcaldes que han ejercido en este Ayuntamiento. Por ser los más recientes, se ha materializado en:

1975-1979	Don Teófilo Lumbier Peruchena
1979-1983	Don Miguel Ibero Aizpún
1983-1987	Don Albino Orella Lazcano
1987-1991	Don Jesus Irañeta Ibero
1991-1995	Don Carlos Echeverría Elcarte
1995-1999	Don M .Ángel Musquiz Pérez-Zabalza
1999-2011	Doña Socorro Pérez Ollo
2011-Hoy	Don José Antonio Vázquez Rodríguez

VADOS Y RESERVA de aparcamiento

En la zona urbana los ayuntamientos son los gestores de los viales (carretera) y de las aceras. Algunos Ayuntamientos consideran que el tener libre la entrada de garajes privados y el paso por el tramo de acera correspondiente por parte de esos propietarios, es una utilización de viales públicos que requiere una tasa: es la llamada TASA de LICENCIA VADO. Por lógica, quien no abona esta tasa ni tiene impedido el aparcamiento frente a su garaje a cualquiera, pero además NO PUEDE PASAR por la acera a su garaje.

Otros Ayuntamientos (caso del de IZA) entienden que el paso por las aceras para acceder a garajes privados es un derecho asumido en la contribución que paga el propietario. Sin embargo el impedir que otros vehículos bloqueen el acceso a ese garaje o a salidas peatonales de las casas incide en reducir derechos a aparcar de otros y por ello debe abonarse una TASA de LICENCIA de RESERVA DE VIAL. Quien no abona esta tasa NO PUEDE EXIGIR que quede libre de paso/aparcamiento la zona de vial público frente a su garaje/salida peatonal.

En todos los casos las tasas se pagan anualmente, por lo que (excepto el costo inicial de pintura/placas y el final de retirada de las mismas) se puede cancelar o contratar esa licencia para periodos anuales .

RESULTADOS económicos del año 2011

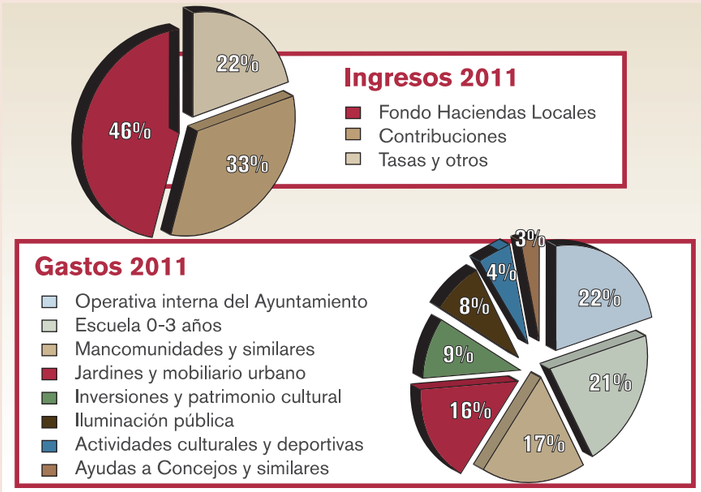

COMENTARIOS CLAVES

Prácticamente la mitad de los ingresos del Ayuntamiento provienen del Fondo de Haciendas locales que nos cede el Gobierno de Navarra. Como esta cantidad depende directamente de número de empadronados, es por ello clave que los que vivimos en Iza estemos empadronados en el Ayuntamiento.

- Gran impacto del servicio Escuela 0-3 años, tanto por la amortización del préstamo como por los gastos operativos.

- El Alcalde y los Concejales no tienen ningún impacto económico en las cuentas del Ayuntamiento, ya que no tienen salario y sus gastos operativos (kilometraje, dietas por Plenos...) los abona una partida específica del Gobierno de Navarra

- En este año 2011 se ha aumentado las reservas de dinero que tenemos, ya que se han cobrado del Gobierno de Navarra subvenciones correspondientes a inversiones que tuvimos que adelantar en años pasados, por inversiones que se hicieron, y hemos hecho entre todos una importante reducción de gastos.

Preaviso de contribuciones, circulación, IAE a los vecinos que han domiciliado estos cobros

A partir de final de Junio 2012, a semejanza de otros Ayuntamientos, se evitará el gasto de emisión y correo de estos preavisos repetitivos, cargando directamente en cuenta esa habitual cantidad.

Escudos de Ayuntamiento "IZA"

Hasta OM 17 Febrero 1943 por la que Cendea IZA absorbe Valle Gulina: Escudo de Iza era el que figura en vidriera de Palacio de Navarra.

A notar:

- Forma inferior **redondeada**.
- Cadenas con **eslabones** definidos.
- Fondo **"de oro"** y letras del nombre IZA en tipo **"sable".**
- El **penacho, las ramas laterales y el papiro+texto** inferior son comunes a muchos de los escudos de municipios navarros, por lo que son añadidos al escudo propio.
- Aunque no consta, parece el escudo del valle de Gulina tenía el suyo consistente en una roca coronada por una caseta, a semejanza de la ermita de la **Santísima Trinidad de Erga**.

Desde esa unión y antes de principios de 1949 (pues aparece en esa fecha por primera vez este nuevo sello en Acta Municipal), aunque el Alcalde (nota enviada al Gobernador Civil de Navarra en 20 Octubre 1953) dice fué adoptado en Pleno de 18 Octubre 1953 queda definido el escudo.

- **Alrededor:** Cadenas estilizadas, manteniendo número y posición de argollas y eslabones.
- **En el centro:** una ermita sobre una peña.

A notar que el texto mencionado no define colores de fondo, pero:

- En el **original** (en blanco y negro), el aquí definido fondo azul de "cielo" figura con rayado vertical.
- En alguna **versión** posterior (también en blanco y negro) el rayado es horizontal.

Variante de este escudo inicial: En La "Gran Enciclopedia navarra" y en la **vidriera** de acceso a oficinas municipales, se reproduce este mismo diseño. Pero con las cadenas antiguas la parte inferior no apuntada sino roma. … y en la vidriera de las oficinas: la **ermita** está **orientada al contrario** y con una puerta románica (parecida a la real).